

EINLADUNG

12.03.
2026

LIVE beim DGE 2026 in Weimar

Rare but Relevant: Cushing & ACC

Studien, Strategien und klinische Umsetzung

LIVE beim DGE 2026 in Weimar

Rare but Relevant: Cushing & ACC

Studien, Strategien und klinische Umsetzung

 Donnerstag,
12. März 2026
15:30–16:30 Uhr

 Weimarahalle
UNESCO-Platz 1
99423 Weimar

Raum 1
Großer Saal

Chair: *Martin Reincke, München*

- ▶ **Von PROMPT zu Praxis: Erkenntnisse aus der Studie für den klinischen Alltag**
Elisabeth Nowak, München
- ▶ **Real-World-Erfahrungen beim endogenen Cushing-Syndrom:
Was die MOSKETEER-Studie zeigt**
Mario Detomas, Würzburg
- ▶ **Mitotan-Therapie kompakt: Herausforderungen in der Praxis meistern**
Ulrich Dischinger, Würzburg

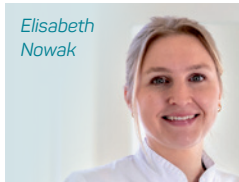

Einladung zum Esteve Satelliten-Symposium

Wir laden Sie herzlich ein, im Rahmen des diesjährigen DGE-Kongresses in Weimar an unserem Satelliten-Symposium teilzunehmen.

Im Mittelpunkt stehen aktuelle Entwicklungen, Herausforderungen und praxisrelevante Impulse in der Versorgung seltener endokriner Erkrankungen.

Es erwarten Sie prägnante Experteneinblicke sowie die Möglichkeit zum fachlichen Austausch mit KollegInnen aus Klinik und Forschung.

Wir freuen uns auf Ihre Teilnahme!

Ihr Esteve Team

ESTEVE

www.esteve.com